



# 大连工业大学

## 2022年成人高考艺术加试操作指南

1

PART

安装考试客户端



# 安装考试客户端



**方式一：扫描左侧二维码进行下载**

**方式二：各大应用市场搜索“学习通”  
进行下载安装**

2

PART  
登陆帐号

# 新用户登陆帐号



# 注册

+86 手机号

验证码

设置密码

密码要求8-16位，至少包含数字、字母、

下一步

我已阅读并同意学习通《隐私政策》和《用户协议》

1.输入手机号

2.点击“获取验证码”并在前方输入验证码

3.设置密码

5.点击下一步

4.勾选同意《隐私政策》、《用户协议》

1.输入UC码：“171121”

171121

大连工业大学培训平台

下一步

跳过

2.选择“大连工业大学培训平台”

注意千万别选择跳过，否做会收不到考试通知，如您误点了跳过请跳转至第8页按操作进行单位绑定

## 完善信息

大连工业大学培训平台

学号/工号

姓名

验证

1.输入身份证号

2.输入真实姓名

3.点击验证，登录完成

## 完善信息

您输入的学号与姓名不相符，请重新输入

大连工业大学培训平台

123456

测试1

验证

请注意身份证与姓名的匹配，  
否则会验证失败

# 老用户登陆帐号

1.学习通在已登录的状态下





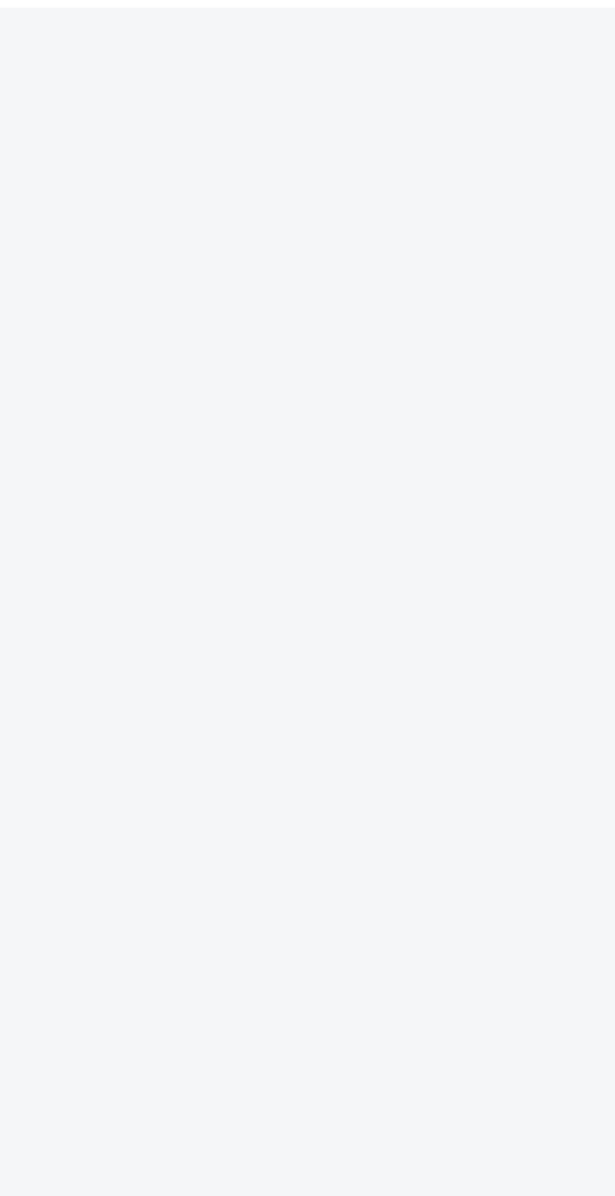

点击“添加单位”

添加单位



1. 输入UC码: "128533"

2. 选择“大连工业大学自考平台”

进行单位验证

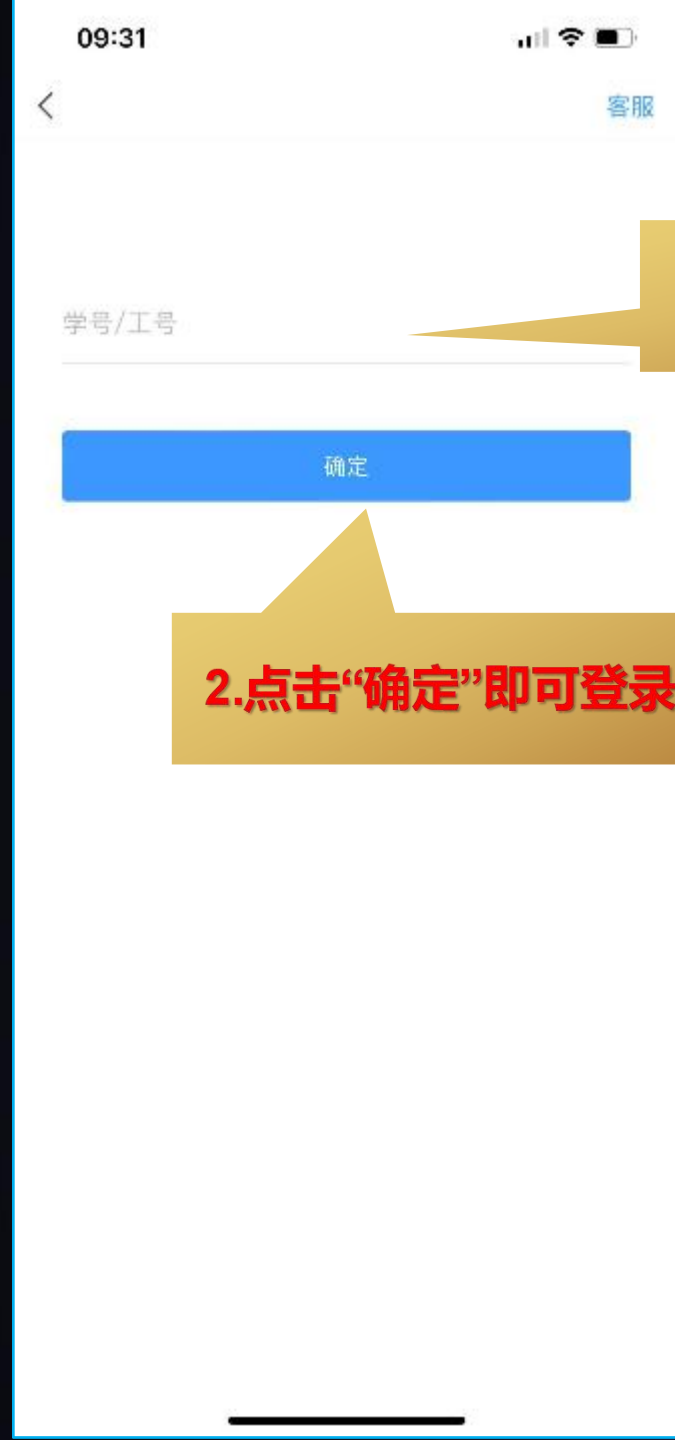

**1.输入身份证号**

**2.点击“确定”即可登录**



**如出现账号与当前登陆账号姓名不符的提示，首先请检查您手机号登陆学习通的姓名是否是您的真实姓名**

3

PART  
考试操作

# 进入考试方法：

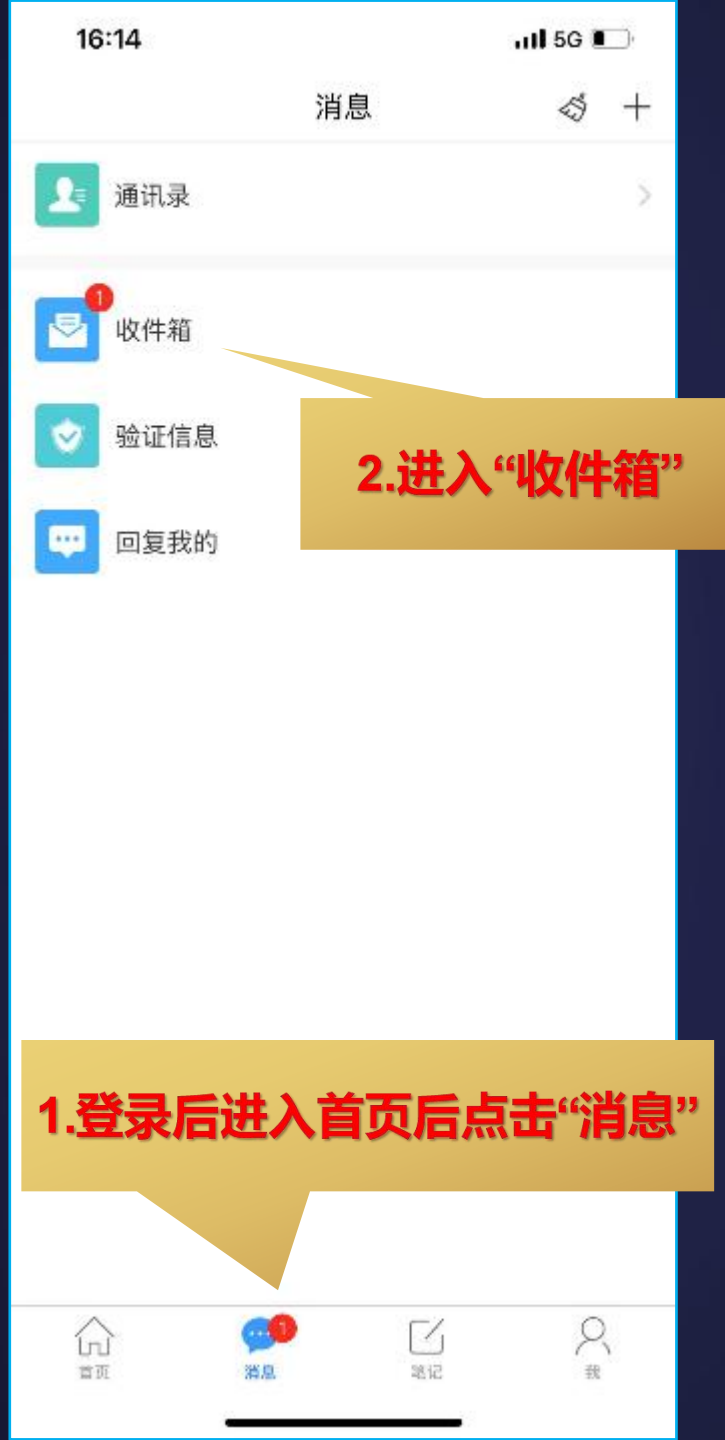



### 成人高考艺术加试模拟考试考试通知

考试通知 09-23 09:58

试卷名称：成人高考艺术加试模拟考试

考试时间：2022-09-23 09:56 至 2022-10-24 09:56

答题时长：120分钟

提示：考试过程中如果出现页面卡死、题目空白情况，请尝试切换网络或退出重新进入考试。

**考试** 成人高考艺术加试模拟考试

**点击“考试”**



此通知禁止评论



### 成人高考艺术加试模拟考试

限时进入：考试开始2分钟后不允许参加考试

**请学生注意考试时间  
超过考试进入时间进不去考试**

### 成人高考艺术加试模拟考试

姓名：测试 学号：123456

试卷名称：成人高考艺术加试模拟考试

答题时长：120分钟

题量说明：

本试卷共包含1道题目，其中简答题1道。

考试说明：

- 1、离开或退出考试界面答题计时不停止，请不要中途离开考试界面。
- 2、请将手机调至免打扰模式，避免来电引起考试中断。确保手机有充足电量或接入电源。
- 3、保持座位前的桌面干净，不要有与考试无关的内容。
- 4、考试过程中如果出现页面卡死、题目空白情况，请尝试切换网络或退出重新进入考试。

系统声明：

由于本次考试需要进行人脸识别监控和屏幕抓拍，系统需要开启您的摄像头，请确认同意。

我已阅读并同意

开始考试

**仔细阅读考试说明并点击同意，开始考试**

### 考试

姓名：李慧 学号：152725199809231825

**※※※请同学们注意考试时间，时间到了系统会自动收卷，请同学们提前把作品传到平台中。**

本次考试答题时长为60分钟，进入考试后开始计时，中途退出或离开考试界面会继续计时，考试时间截止后系统将会自动提交试卷，确认进入考试？

取消

进入考试

考试说

- 1、本拍和屏整显示信息。
  - 2、请会继续
  - 3、请
  - 4、考试时间截止或答题时间结束，如果处于答题页面，将自动提交试卷。
  - 5、保持座位前的桌面干净，不要有与考试无关的内容。
  - 6、考试过程中如果出现页面卡死、题目空白情况，请尝试切换网络或退出重新进入考试。
- 系统声明：  
由于本次考试需要进行人脸识别监控，系统需要开启您的摄像头，请确认同意。

我已阅读并同意

开始考试

**重点注意**

姓名: 测试 学号: 123456

试卷名称: 成人高考艺术加试模拟考试

答题时长: 120分钟

试卷说明:

本试卷共包含1道题目, 其中简答题1道。

考试说明:

1. 离开或退出考试界面答题计时不停止, 请不要中途离开考



要开始使用学习通录制或投射内容吗?

在录制或投射内容时, 学习通将可获取您屏幕上显示或设备中播放的所有信息, 其中包括密码、付款明细、照片、消息以及您播放的音频等信息。

取消 立即开始

**考试带有监控防作弊机制, 请授权允许学习通App开启相应权限。**

请保证光线充足

未检测到人脸

请授权必要权限

**存储权限:** 向您提供头像上传、音视频照片与文件的上传与存储、记录日志与缓存等功能时, 您需要开启存储权限以便使用上述功能。

**相机权限:** 向您提供拍照、拍摄视频、发起直播、超星课堂功能时, 您需要开启相机权限以便使用上述功能。

好的

考试剩余时间

监控画面  
(请让我看到你的脸)

作答区域

考题内容  
可点击放大

作品请点击拍  
照上传

进入考试时需要验证人脸



请保



59:06

1/1  
答题卡



简答题 (100.0分)

1.

地区 • 总来源



辽宁省 2020 年 (上) 高等教育自学考试

版权所有

版式设计 试题

A

(课程代码 01034)

一、设计题目

以“绝望”、“希望”两个内容为主题，做两幅版式设计。

二、设计要求

1.形式感强烈突出，表达准确。

2.运用现有材料，进行文字和图片、图形相结合。

组合达到题目要求的版式形式。

三、图版要求

版法：8 开水彩纸 (2 张)。

时间：180 分钟。

版式设计试题 第 1 页 (共 1 页)

请输入答案

上一题

下一步



新建试卷20220411144910

反馈

59:37

1/1  
答题卡



组合达到题目要求的版式形式。

三、图版要求

版法：8 开水彩纸 (2 张)。

时间：180 分钟。

图像采集



已经是最后一题了

上一题

下一步



请完整拍摄考试作品



上传后在作答区内可以看到上传的图片



有多张图片还可再次拍照上传

交卷请点下一步

上一题

下一步

51:19

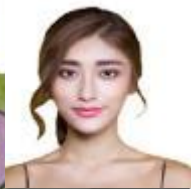

图像采集中



检查无误后进行交卷

交卷

姓名: 张恒雨

交卷成功!

查看试卷详情 >

提交后点击查看试卷详情进行确认照片是否上传

姓名: 张恒雨



辽宁省 2020 年 (上) 高等教育自学考试

版权所有

版式设计 试题

(课程代码: 01034)

A

一、设计题目

以“绝望”、“希望”两个内容为主题,做两幅版式设计。

二、设计要求

1.形式感强烈突出,表达准确。

2.运用现有材料,进行文字和图片、图形相结合,经裁剪、拼贴,

组合达到题目要求的版式形式。

三、图版要求

纸张: 8 开水彩纸 (2 张)。

确认我的答案是否有内容, 如果没内容请联系监考老师处理。

我的答案:

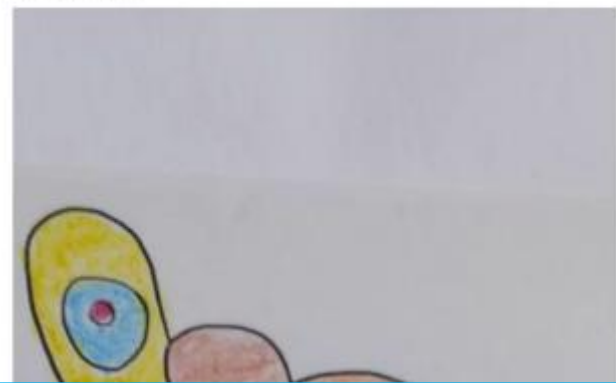

4

PART

线上考试注意事项

# 退出或关闭与考试无关的手机应用

# 请勿切屏或小窗其他应用

## 考试期间请勿接打电话

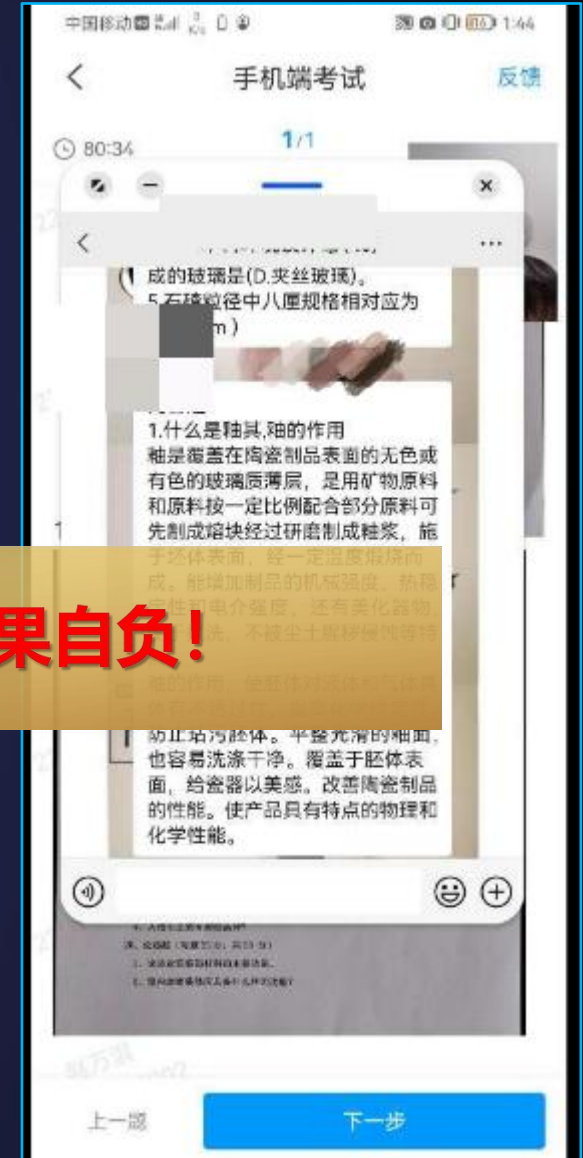
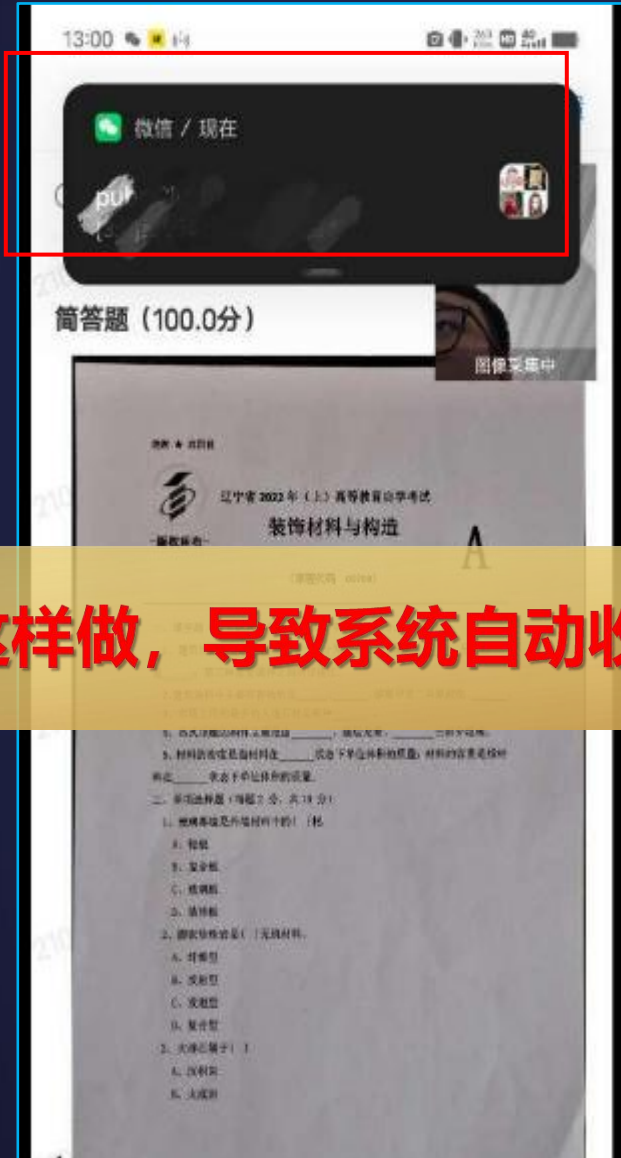

**请勿这样做，导致系统自动收卷，后果自负！**

# 2022

## 祝您取得好成绩



大连工业大学继续教育学院